

Nowe opcje i zmiany w iHurt wersja 17.3 - instrukcja

Spis treści

Przegląd uprawnień użytkowników "od strony" konkretnego uprawnienia	1
Rozbudowa okna "Przegląd pozycji w cenach sprzedaży" (okno uruchamiane z poziomu PZ)	2
Kopiowanie zamówień.	2
Rozbudowa narzędzia "Nierozliczone zaliczki"	3
Akcya na węgiel – nowe opcje i zmiany	4
ŚJPS poprzez szablony.....	6

Przegląd uprawnień użytkowników "od strony" konkretnego uprawnienia

Nowa opcja iHurt pozwalająca na przeglądanie ustawienia konkretnego uprawnienia dla wszystkich użytkowników.

Przeglądając ustawienie uprawnienia dla konkretnego użytkownika możemy dzięki temu sprawdzić jak to uprawnienie mają ustawione inni użytkownicy. W tym celu należy kliknąć przycisk „Użytkownicy”. iHurt wyświetli okienko jak na rysunku poniżej. U góry okienka dostępne są filtry pozwalające np. wyświetlić tylko użytkowników mających włączone dane uprawnienie (czarna „fajka”) albo przeciwnie tylko tych, którzy dane uprawnienie mają wyłączone (brak „fajki”).

Szara „fajka” w filtrze oznacza ustawienie dowolne, czyli pokazywani będą zarówno użytkownicy, którzy mają to uprawnienie włączone jak i ci, którzy mają je wyłączone.

Przykład na rys poniżej pokazuje ustawienie „pokaż tylko tych, którzy mają włączone uprawnienie do modyfikacji (M)

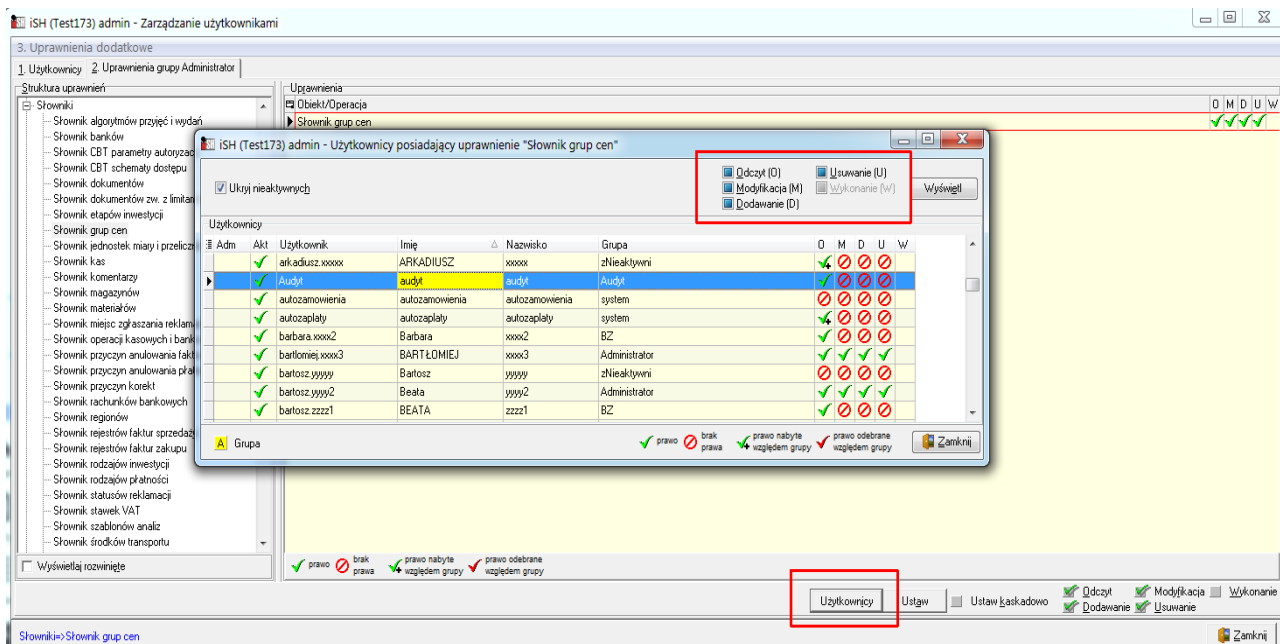

Rozbudowa okna "Przegląd pozycji w cenach sprzedaży" (okno uruchamiane z poziomu PZ)

W przeglądaniu dokumentów przyjęć magazynowych działa opcja „Przegląd pozycji w cenach sprzedaży”. W narzędziu tym listę pozycji rozbudowano o kolumny: "B/N" (czy dany cennik jest brutto, czy netto), "Typ widełek" (widełek cenowych, kwotowe/procentowe), "Cena min.", "Cena maks.", "Marża/Narzut zakładany", "% zakład." (czyli marża zakładana procentowo)

Lp.	Symbol	Nazwa towaru	Kod kreskowy	J. ewidencyjna	Ilość	Cena ew. netto	Cena sprzedaży netto	Cena sprzedaży brutto	Marża kwotowo	Marża %	B/N	Typ widełek cenow...	Cena min.	Cena maks.	Marża/Narzut zakład.	% zakład.
1	051500P11...	BUDWEISER BUTEL...	8939403110128	szk	10	9,55	3,40	4,18	6,75	180,88%	Netto	kwotowe	2,62		od ceny sprzedaży	0,00

Wart. c. ew.: 95,50 Wart w c. s. netto: 34,00 Wart w c. s. brutto: 41,80 Marża kw.: 67,50 Marża %: 180,88%

Marża mniejsza od zera
Marża poniżej wartości minimalnej

Kopiowanie zamówień.

Nowa opcja iHurt pozwalająca na kopiowanie zamówień od odbiorców, zamówień do dostawców oraz ofert cenowych.

Opcję wywołuje się ustawiając się na dokumencie „wzorcowym” i wybierając z menu okna "Zamówienia → Utwórz kopię dokumentu".

Nie ma dodatkowego uprawnienia do wykonywania kopii dokumentów (wystarczy prawdo do ich tworzenia).

UWAGA – w przypadku zamówień od odbiorców nie jest kopiowane ustawienie rezerwacji, tzn. jeżeli kopiowana pozycja zamówienia miała włączoną fajkę rezerwacji to przy kopiowaniu fajka ta nie jest uwzględniana i towar nie jest rezerwowany.

Data planowana	Data zrealizowania	Wartość	Wartość potwierdzona	Wartość zreal	
2017.05.15		2 255,25	2 255,25		
2017.05.17		12,62	12,62		
2017.05.17		84,40	84,40		
2017.07.26		14,56	14,56		
	2017.07.26	145,60		145,60	
4/2017	Do realizacji	2017.11.08	2017.11.08	15,34	15,34

Ilość zamówień: 6

Rozbudowa narzędzia "Nierozliczone zaliczki"

W przeglądzie bazy kontrahentów działa opcja „Nierozliczone faktury zaliczkowe i wpłaty”

Dotychczas umożliwiała ona przeglądanie informacji tylko dla jednego kontrahenta (tego na którym ustawiona była lista w momencie klikania przycisku)

W nowej wersji iHurt opcja ta została rozbudowana i teraz umożliwia przeglądanie dokumentów także dla wszystkich kontrahentów.

Uruchamiając opcję z menu okna „Narzędzia → Nierozliczone f.zal. i wpłaty” wywołujemy ją w kontekście wszystkich użytkowników. Okno otwiera się z filtrem „Kontrahent” ustawionym na <wszyscy>

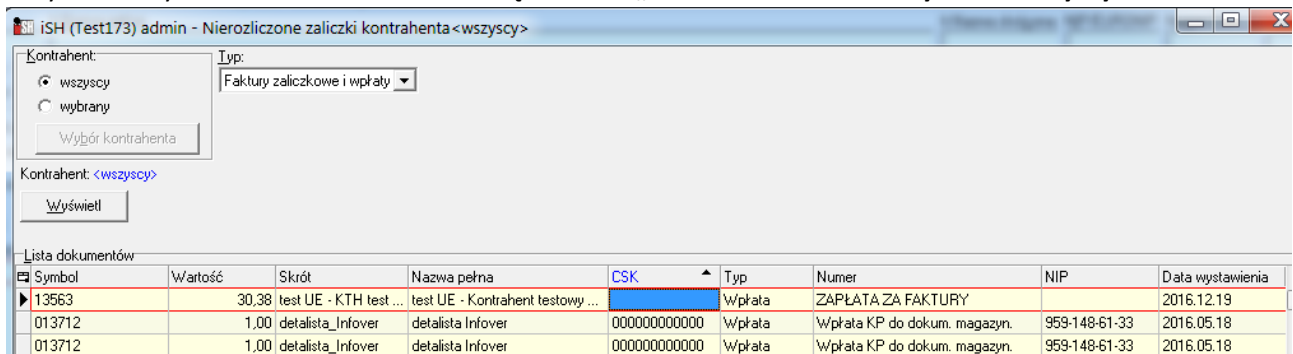

The screenshot shows a window titled "iSH (Test173) admin - Nierozliczone zaliczki kontrahenta <wszyscy>". It features a filter section with radio buttons for "wszyscy" (selected) and "wybrany", and a "Wybór kontrahenta" button. Below this, the "Kontrahent" is set to "<wszyscy>" with a "Wyświetl" button. The main area displays a table of documents with columns: Symbol, Wartość, Skróć, Nazwa pełna, CSK, Typ, Numer, NIP, and Data wystawienia. The table contains three rows of data.

Symbol	Wartość	Skróć	Nazwa pełna	CSK	Typ	Numer	NIP	Data wystawienia
13563	30,38	test UE - KTH test ...	test UE - Kontrahent testowy ...		Wpłata	ZAPŁATA ZA FAKTURY		2016.12.19
013712	1,00	detalista_Infover	detalista Infover	000000000000	Wpłata	Wpłata KP do dokum. magazyn.	959-148-61-33	2016.05.18
013712	1,00	detalista_Infover	detalista Infover	000000000000	Wpłata	Wpłata KP do dokum. magazyn.	959-148-61-33	2016.05.18

Uruchamiając opcję z poziomu listy kontrahentów (klikając przycisk „Nierozliczone f.zal. i wpłaty”)

wywołujemy ją w kontekście jednego kontrahenta

Okno otwiera się wtedy z filtrem „Kontrahent” ustawionym na <wybrany> i wybranym (wskazanim) **jednym** kontrahentem (tym, na którym „stoimy” na liście)

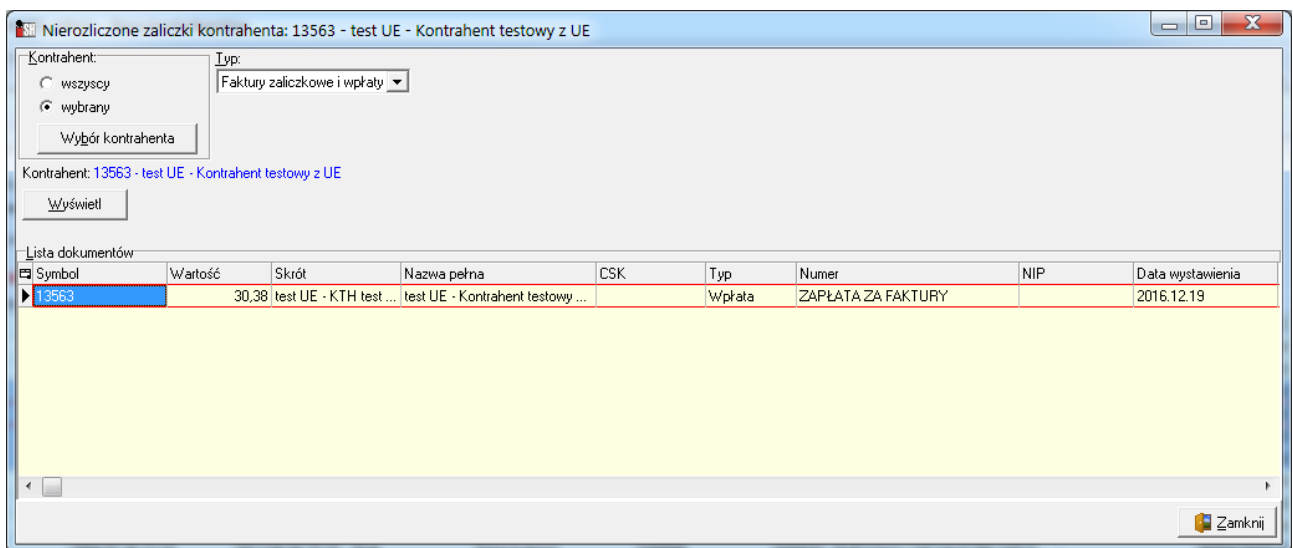

The screenshot shows a window titled "Nierozliczone zaliczki kontrahenta: 13563 - test UE - Kontrahent testowy z UE". The filter section now has "wybrany" selected. The "Kontrahent" field is populated with "13563 - test UE - Kontrahent testowy z UE" and the "Wyświetl" button is visible. The table below shows only one document entry, corresponding to the selected contractor.

Symbol	Wartość	Skróć	Nazwa pełna	CSK	Typ	Numer	NIP	Data wystawienia
13563	30,38	test UE - KTH test ...	test UE - Kontrahent testowy ...		Wpłata	ZAPŁATA ZA FAKTURY		2016.12.19

Akcyza na węgiel – nowe opcje i zmiany

1. Zablokowana została sprzedaż wyrobów węglowych na paragonach w ilości przekraczającej 200 kg (dokładniej pisząc ilość graniczną ustawioną w konfiguracji).
Blokada jest: całkowita, bezwarunkowa (bez pytania, bez jakiś uprawnień pozwalających to ominąć, bez możliwości wyłączenia w konfiguracji).
Próba sprzedaży na paragon ilości większej niż 200 kg skutkuje wyświetleniem komunikatu jak na rysunku poniżej i blokadą dodawania pozycji

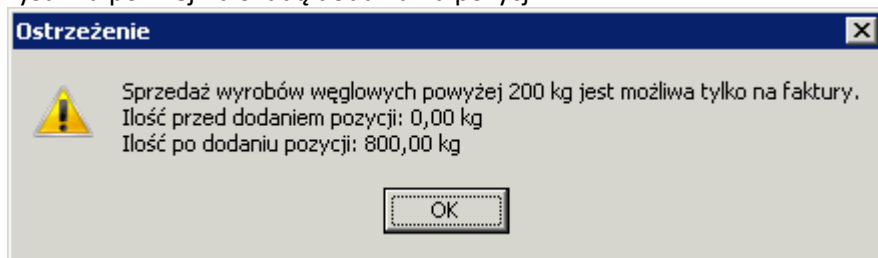

2. **Dodatkowe dane identyfikacyjne kontrahenta niezbędne do zakupu ze zwolnieniem z akcyzy**
W związku z wymogiem podawania na oświadczeniu danych identyfikacyjnych kontrahenta, tj. numer dowodu osobistego (lub nazwę i numer innego dokumentu stwierdzającego tożsamość) oraz numer PESEL kartoteka kontrahenta w iHurt rozbudowaa o możliwość ewidencji tych danych.

UWAGA - kontrolka „PESEL” ma wbudowaną kontrolę poprawności tego numeru
W przypadku dowodu tożsamości podawanie daty ważności i organu wydającego nie jest obowiązkowe

1. Dane podstawowe | 2. Dane handlowe | 3. Rabaty, terminy płatności | 4. Klasyfikacje i limity faktoringowe | 5. Kontakty i telefony | 6. Parametry dostawcy

7. Automatyczne fakturowanie WZ | 8. Ceny indywidualne | 9. Koncesje

Nazwa: ml_test_ | Nazwa cd na wydrukach: centrala_cd_ | Skróć: ml_test_ | Symbol: 136 | Pobierz dane z GUS

NIP: 8888888859 | EURNIP: | REGON: | Indeks producenta: | PESEL: 999990000

Nabywca/ Kłm nadziedny: | Płatnik tylko do celów rozrachunkowych

Grupa cen sprzedaży: FMCG | Typ: Firma krajowa | Maksymalna ilość dni na zapłatę: 0 | Domyślna ilość dni na zapłatę: 6

Dostawca Dłgoborca Tylko sprzedaż detaliczna Oświadczenie Wewnętrzny Rolnik ryczałtowy Dostawca marketingowy

Kontrola term. płatn. fakt. Dok. dostaw przez KOLEŻ Akcjonariusz Oświadczenie VAT odwócony

Adres na fakturze: Kod pocztowy: 25-555 | Poczta: Kielce | Państwo: | Wymiana z systemem eDokumenty: Data od: | Rodzaj wymiaru: brak | Wysyłaj dodatkowo eDokumenty mailem: nie wysyłaj | Nie dotyczy korekt

Adres: Warszawa 110/CD | Adres cd: ml_test_8859_ | Miejsca dostawy: | eFaktury zakupu | wysył. zam. do dost. przez eDokumenty | eFaktury - wysył. tylko "Cena po upuście"

Adres do korespondencji: | Parametry dokumentu tożsamości: Typ dokumentu tożsamości: Dowód osobisty | Seria i numer: AZ 51515112 | Wydany dnia: 26.01.1998 | Wydany przez:

Dane kontaktowe: Numer telefonu: | Adres email: | Strona WWW: | Kod kraju: | Kod PSB ILN/GLN: | Region: | Generuj

CSK: 309339000000 | Kod FK: |

3. **Sprzedaż powyżej 200 kg możliwa jest tylko na fakturę**
W tym przypadku w związku z koniecznością podawania na oświadczeniu danych

identyfikacyjnych (PESEL i numer d.o. – patrz pkt.2.) – blokowana jest sprzedaż wyrobów węglowych ze zwolnieniem (powyżej 200 kg) jeżeli kontrahent nie ma uzupełnionych tych danych w kartotece.

Kontrola działa podczas zatwierdzania faktury (komunikat jak na rysunku poniżej plus blokada zatwierdzania).

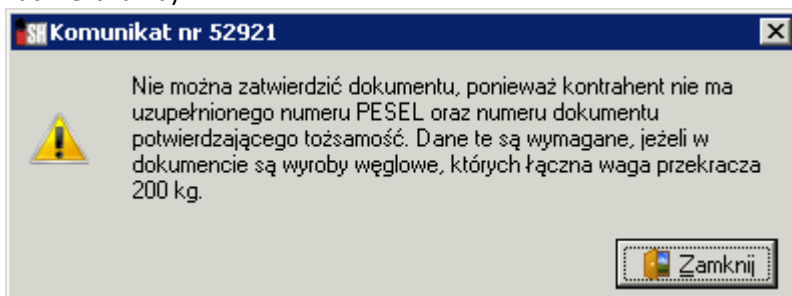

W szczególności oznacza to, że FV można odłożyć (zapisać bez zatwierdzania) – może to być przydatne np. w sytuacji, gdy rezerwujemy węgiel na kontrahenta nie mając danych identyfikacyjnych. Dane te będziemy mogli uzupełnić w kartotece kontrahenta jak klient po węgiel przyjedzie.

4. Wydruki

Dla centrali PSB

- a) Na wydruku faktury pod pozycjami „węglowymi” – będzie informacja o kodzie CN i ilości w kilogramach (obrazek poniżej)
- b) Będzie stosowany wydruk dokumentu dostawy wyrobów węglowych w wersji uproszczonej, który będzie pełnił rolę oświadczenia.

Wydruk ten został zmieniony w następujący sposób:

- nagłówek ma nowe brzmienie - - „DOKUMENT DOSTAWY (OŚWIADCZENIE)”
- dane identyfikacyjne (Sekcja 2.) zostały rozbudowane o numer PESEL i numer d.o.

Dla Akcjonariuszy PSB

Część Akcjonariuszy korzysta obecnie z wydruku dokumentu dostawy wyrobów węglowych (DDWW) w wersji „na fakturze”, czyli nie drukują osobnego dokumentu DDWW

Możliwość ta została utrzymana i tutaj zmiana polegała na rozbudowie wydruku faktury o PESEL i numer dokumentu tożsamości

ŚJPS poprzez szablony

Z menu okna przeglądu bazy towarowej wybieramy „Świadcstwa jakości paliw stałych – szablony”

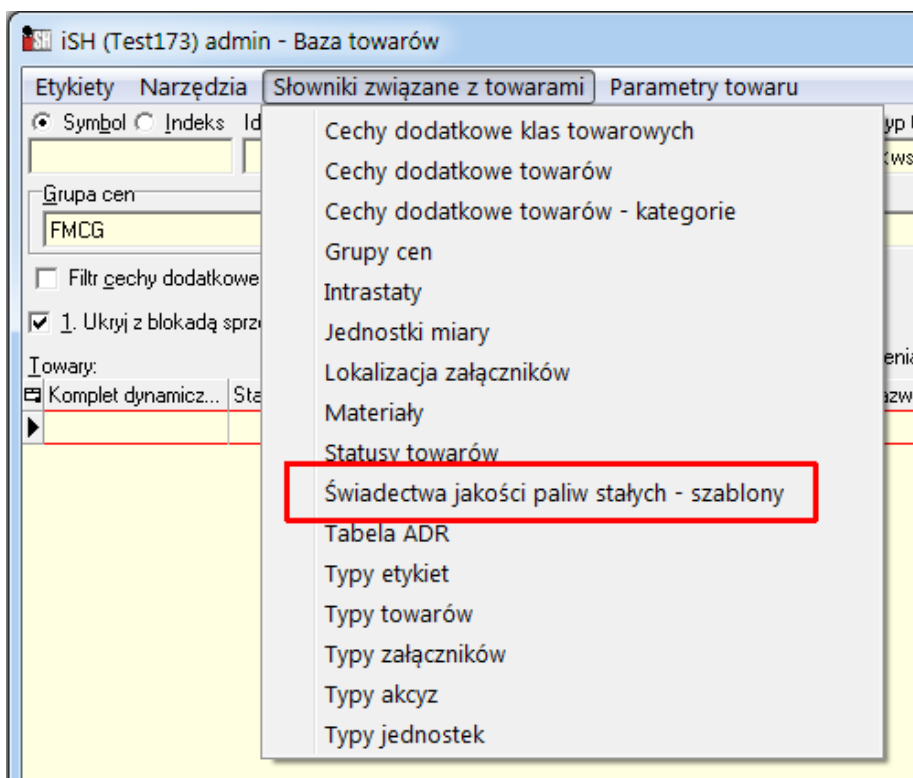

Pojawia się okno jak poniżej pozwalające na zarządzanie świadctwami.

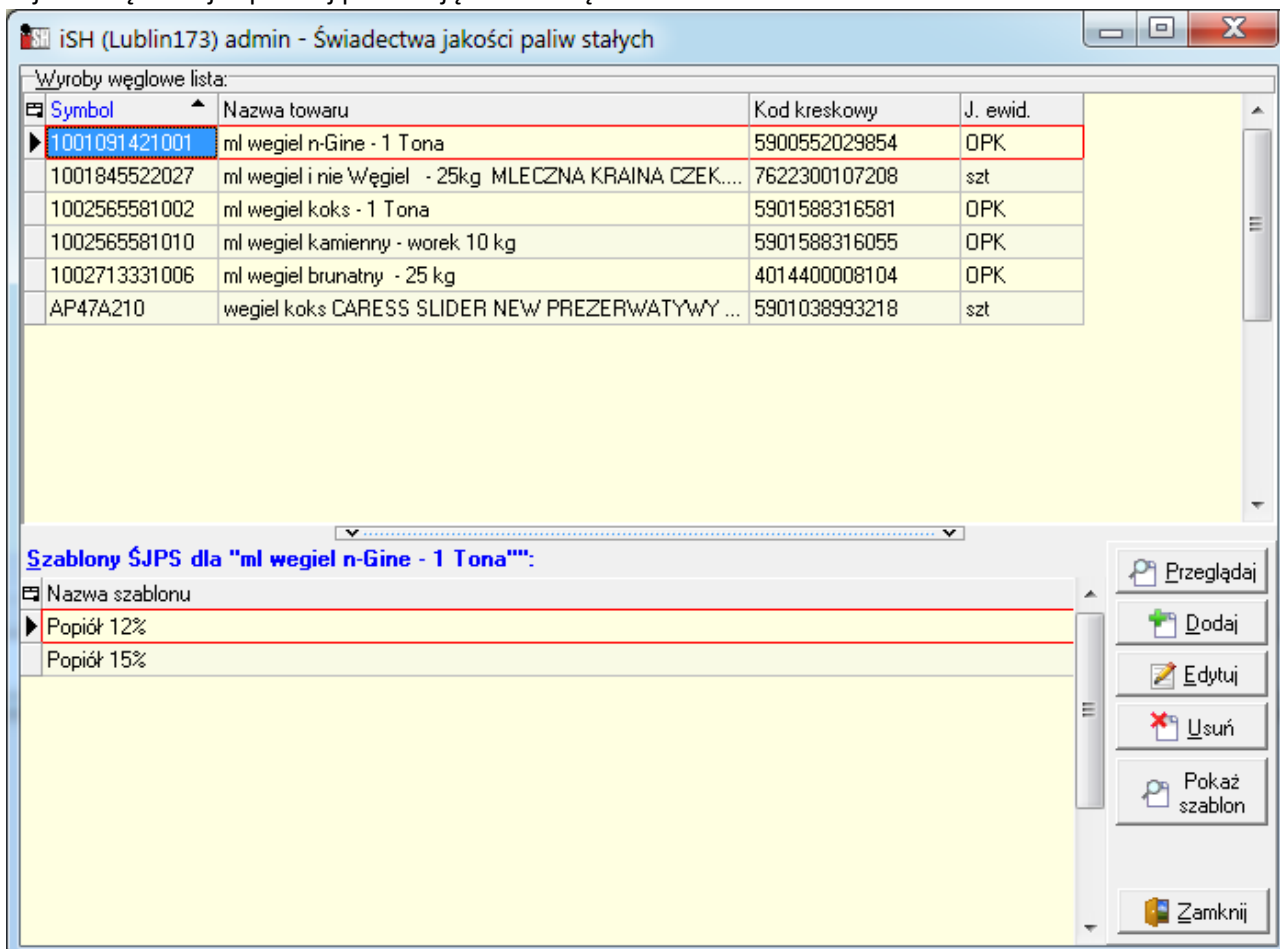

Górna lista – towary będące wyrobami węglowymi „WW”, czyli te co mają uzupełnione parametry „węglowe”.

Dolna lista – dla wskazanego w górnej liście WW – zdefiniowane dla niego szablony.

Dla jednego asortymentu definiujemy jeden szablon, ale może ich być zdefiniowanych więcej (np. różne partie tego samego „EkoGroszku” mają inne zasiarczenie).

Przykład na rysunku pokazuje zdefiniowanie dwóch szablonów do jednego asortymentu różniących się zawartością popiołu.

Aby dla asortymentu zdefiniować szablon świadectwa ustawiamy się na nim w górnej liście i klikamy „Dodaj” obok dolnej listy. Pojawi się okienko jak na rysunku, w którym wpisujemy nazwę szablonu a następnie klikamy przycisk „Szablon” aby wybrać odpowiednią opcję tworzenia szablonu.

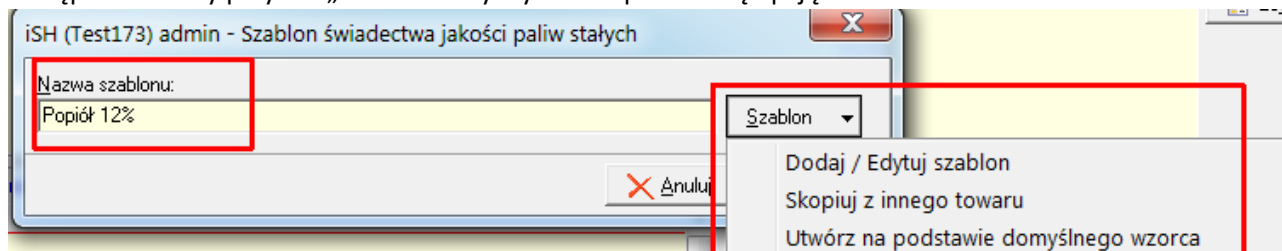

„Doda/Edytuj” – dla dodawania szablonu, otworzy się pusta kartka. Całość szablonu trzeba będzie zdefiniować

„Skopiuj z innego towaru” – wskazujemy towar i jego szablon do skopiowania. Szablon zostanie skopiowany i zostaniemy „wrzuceni” w jego edycję, żeby ew. coś zmienić.

„Utwórz na podstawie domyślnego wzorca” – tworzy szablon jak na rysunku i „wrzuca” użytkownika w jego edycję, żeby uzupełnić dane.

iSH (Test173) admin - Szablon świadectwa jakości paliw stałych

Formatowanie Wydruk

Wklej Wycnij Kopiuj Schowek Czcionka Akapit Edytowanie Tabele

1. Świadectwo jakości paliw stałych nr **\$Numer_ŚJPS\$** Wydane do faktury **\$Numer_FV_PG\$**

2. Oznaczenie przedsiębiorcy wystawiającego świadectwo jakości, jego siedziby i adresu oraz adresu punktu sprzedaży, jeżeli jest inny niż adres siedziby przedsiębiorcy.

\$Nazwa_firmy\$

Adres siedziby: **\$Adres_firmy\$**
Adres punktu sprzedaży: **\$Punkt_sprzedaży\$**

3. Numer identyfikacji podatkowej (NIP) przedsiębiorcy wystawiającego świadectwo jakości oraz numer identyfikacyjny w krajowym rejestrze urzędowym podmiotów gospodarki narodowej (REGON), jeżeli został nadany, albo numer identyfikacyjny w odpowiednim rejestrze państwa obcego.

4. Określenie rodzaju paliwa stałego, dla którego jest wystawiane świadectwo jakości.

5. Wskazanie systemu certyfikacji lub innego dokumentu stanowiącego podstawy do uznania, że określony rodzaj paliwa stałego, dla którego jest wystawiane świadectwo jakości, spełnia wymagania jakościowe określone w przepisach wydanych na podstawie art. 3a ust. 2 ustawy z dnia 25 sierpnia 2006 r. o systemie monitorowania i kontrolowania jakości paliw.

6. Wskazanie wartości parametrów paliwa stałego oraz informacja o wymaganiach jakościowych dla paliwa stałego określona zgodnie z przepisami wydanymi na podstawie art. 3a ust. 2 ustawy z dnia 25 sierpnia 2006 r. o systemie monitorowania i kontrolowania jakości paliw.

Parametr	Jednostka	7. Wartość wskazana przez przedsiębiorcę ¹⁾	8. Wartość dopuszczalna ²⁾	
			minimalna	maksymalna
Zawartość popiołu	%			

Anuluj Zapisz

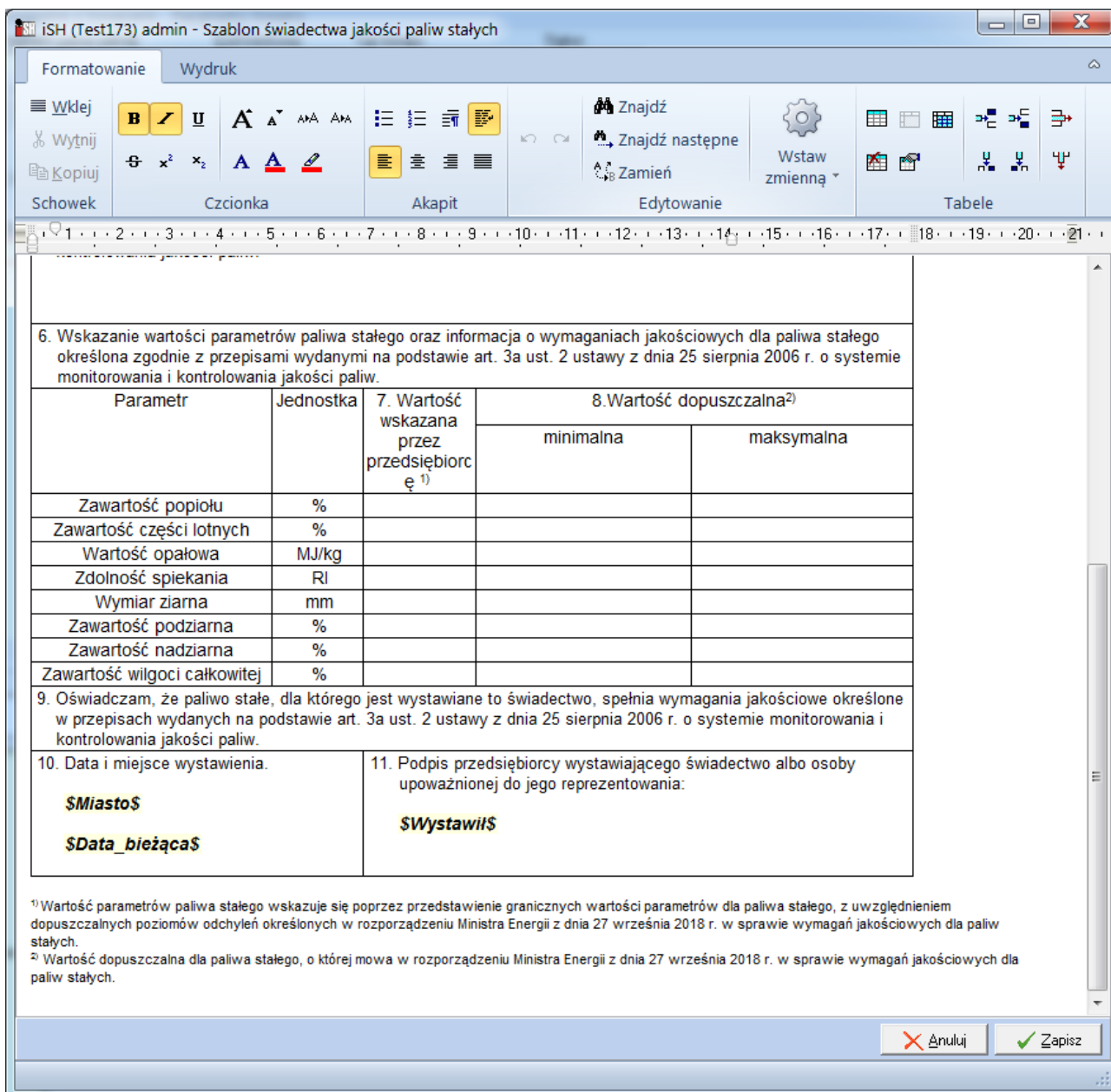

Edycja szablonu działa ogólnie rzecz biorąc **jak praca w edytorze tekstu**.

Dodatkową opcją jest „**Wstaw zmienną**” pozwalająca na **wstawienie w tekst zmiennych**, które potem podczas wydruku konkretnego świadectwa będą zamieniane na konkretne dane.

Zmienne wstawione w tekst widać w szablonie w postaci fraz \$NAZWA_ZMIENNEJ\$, np. **\$Numer_ŚJPSS\$** informuje, że podczas wydruku konkretnego świadectwa w to miejsce zostanie wstawiony numer świadectwa.

Listę obsługiwanych zmiennych przedstawia rysunek poniżej.

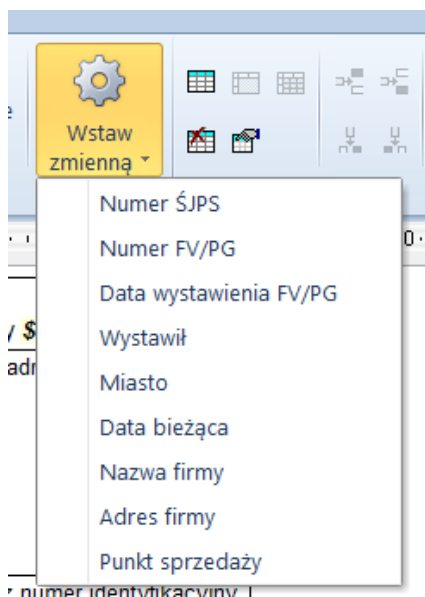

Czyli dla przykładu w szablonie sekcji „2. Oznaczenie przedsiębiorcy” można wpisać dane firmy „na sztywno” jako tekst

„Materiały budowlane i inne
ul. Leśna 123, 77-787 Warszawa”

Ale można także skorzystać ze zmiennych i dane firmy będą wstawiane z danych z iHurt